アパート

新築☆設備充実の物件です！お問合せ下さい♪

ガーデンⅠ

八戸市根城8丁目9番12-1号

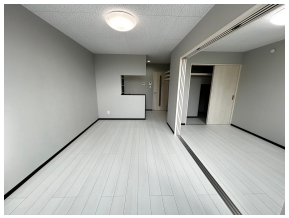

※ 図面と現況が異なる場合には現況優先とさせて頂きます。また、実際の間取りは図面と反転する場合があります。

備考	賃貸保証会社と保証委託契約を締結し、保証会社による賃料口座振替をして頂くことが賃貸借契約条件となります。 ※初回保証委託契約料:月額賃料等の８０％ ※口座振替手数料:月額３００円+消費税 ☆1階101号室VR動画→https://rent.nurvecloud.com/panoramas/26785791/embed ☆2階201号室VR動画→https://rent.nurvecloud.com/panoramas/26785808/embed

月額賃料　6 ～ 6.2万円　　間取り　1LDK

問合番号			
取引態様	仲介	坪単価	
交通	馬場バス停徒歩7分		
敷金	無し	礼金	無し
共益費	無し	仲介料	賃料＋消費税
管理費		前家賃	賃料× 1
契約	2年		

間取り詳細	1階40.15㎡：LDK11.99帖、洋室5.62帖 2階45.05㎡：LDK12.61帖、洋室6.62帖		
坪数		占有面積	40.15
築年月日	2024年11月下旬	構造	木造／2階建て
物件の階数	1、2	ベランダ	
入居可能日	2024年11月下旬	保険	17,760円/2年
駐車場	3,300円/月	ペット	不可
バス	バストイレ別	トイレ	水洗トイレ
学区（小）	根城小学校	学区（中）	根城中学校
設備	エアコン2台、温水洗浄便座、バス・トイレ別、ユニットバス、追焚機能、浴室乾燥機、システムキッチン、給湯、3口以上コンロ、クローゼット、シューズボックス、洗面化粧台、室内洗濯機置場、照明器具、プロパンガス、下水道、複層ガラス、全居室フローリング、物置		

らいず不動産
http://www.raizu-fd.com/
青森県知事免許(5)第3094号
〒031-0071 青森県八戸市沼館一丁目6-3
月～土／10:00～18:00　日・祝定休
お問い合わせ電話番号はこちら
0178-71-1151
FAX／0178-71-1157

ネクステージ 八戸店
馬淵川
㈱アダチ文具
八戸売市店
売市
ファッションセンター
しまむら 根城店
八戸市博物館
104
史跡 根城の広場
根城跡 本丸址
ユニバース 根城店
根城
サーティワン
アイスクリーム
スターバックス
コーヒー 八戸根城店
ラーメン エビスKEN
ゆりの木通り
むつ食品ストア
104
ケンタッキー
フライドチキン
㈲ベースボール
スタジアム
根城
HACHINOHE
BASE CAMDOG
Google
29
Map data ©2025