アパート

★田向方面、白山台方面にアクセスのしやすい立地です☆

サザンクロス B102

八戸市大字中居林字綿ノ端38-5

月額賃料　5.2万円　　間取り　2LDK

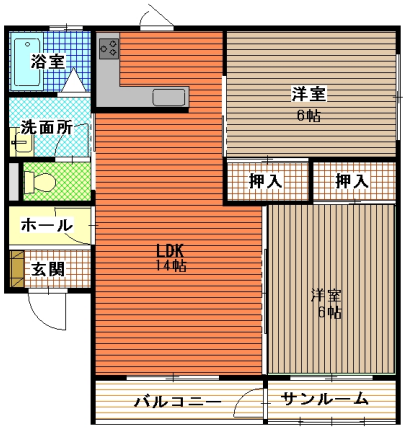

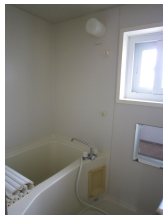

※ 図面と現況が異なる場合には現況優先とさせて頂きます。また、実際の間取りは図面と反転する場合があります。

備考	保証会社：初回賃料総額50% 追加保証料800円/月・10,000円/年 ご契約時には、弊社または仲介業者様へ仲介手数料（賃料の1ヶ月分別途消費税、駐車料相別途消費税）をお支払いいただきます。退去時の室内クリーニング費用負担があります。

問合番号			
取引態様	仲介	坪単価	
交通			
敷金	家賃1ヶ月分	礼金	
共益費		仲介料	賃料×1.1
管理費		前家賃	賃料×1
契約	2年更新		

間取り詳細	ＬＤＫ１４帖・洋6・洋6		
坪数		占有面積	56.1
築年月日	1994年7月	構造	木造２階建て
物件の階数	1	ベランダ	有り
入居可能日	2025/9月末 解約	保険	火災保険加入要
駐車場	駐車場1台付き 2台目駐車場2,000円/月	ペット	不可
バス	給湯シャワー付	トイレ	水洗洋式トイレ
学区（小）	中居林小学校	学区（中）	第一中学校
設備	エアコン・ウォシュレット・洗面化粧台・照明器具・下駄箱・給湯器（プロパン）・対面キッチン・フローリング・		

らいず不動産
http://www.raizu-fd.com/
青森県知事免許(5)第3094号
〒031-0071 青森県八戸市沼館一丁目6-3
月～土／10:00～18:00　日・祝定休
お問い合わせ電話番号はこちら
0178-71-1151
FAX／0178-71-1157

焼肉冷麺やまなか
家 田向店
向陵高
よこまちストア吹上店
田向
251
ローソン 八戸中居林店
イオン八戸田向店
11
中国料理 庄屋
串焼処 串兵衛
29
ちきゅう食堂
たむかい皮
29
138
Yui
サポージュ石手洗
新井田川(花水
河原)河川公園
青森つばめ
プロパン販売
内科種市病院
11
石手洗
ナルド㈱
八戸市斎場
岩舘りんご園
十日市
Google
Map data ©2025